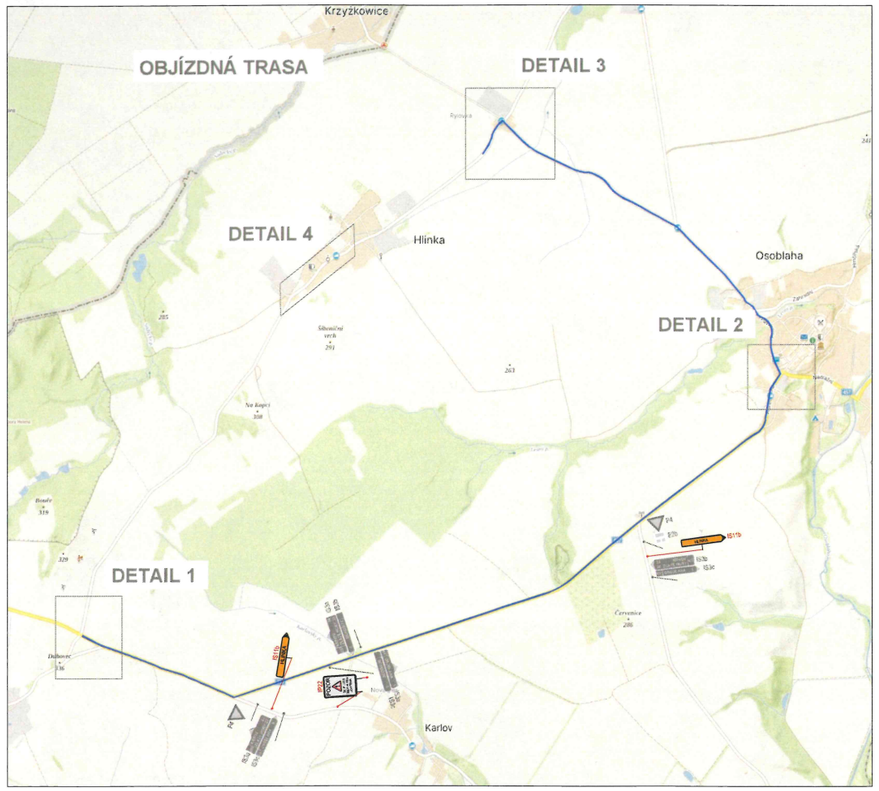


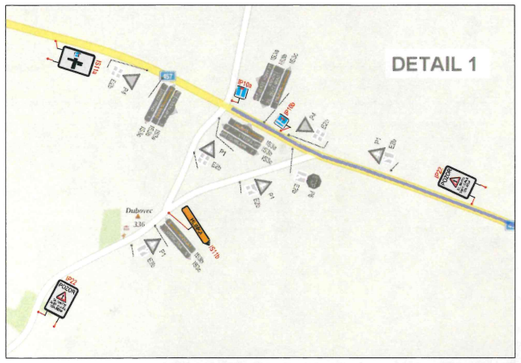

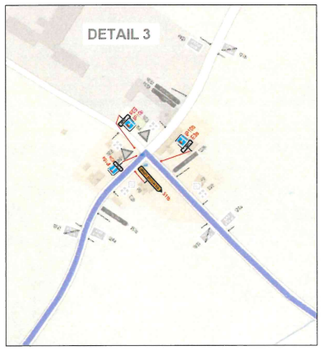

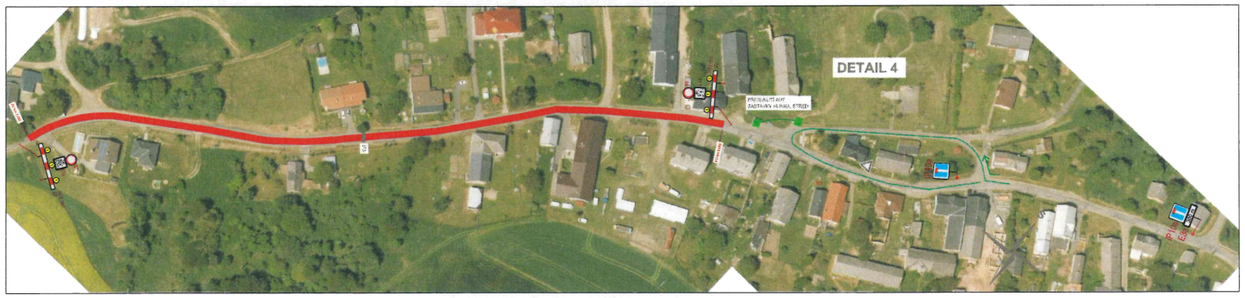


S

LEGENDA:
- místo uzavírky
- objízdná trasa
- režim lávka autobusové dopravy
- nově vybudované propustky
- navržené přechodné svislé dopravní značení
- stávající svislé dopravní značení
- zrušené stávající svislé dopravní značení

| VYPRACOVALA | DATUM | Č. VÝKRESU |
|---|---|---|
| ING. VERONIKA TOMKOVÁ | SRPEN 2025 | 02 |

NÁZEV AKCE
Oprava povrchu silnice III-45726 Hlinka - Slezské Pavlovice, etapa 1

NÁZEV VÝKRESU
PROVIZORNÍ DOPRAVNÍ ZNAČENÍ - ETAPA 1b

ZNAČKY MORAVA
member of CHEMIN HOLDING
Brantice 430 793 93 Brantice
e-mail: info@znackymorava.cz

č.j. KRNOOVZP-124472/2025 VONC

Městský úřad Krnov
Odbor výstavby
a životního prostředí
stavební úřad